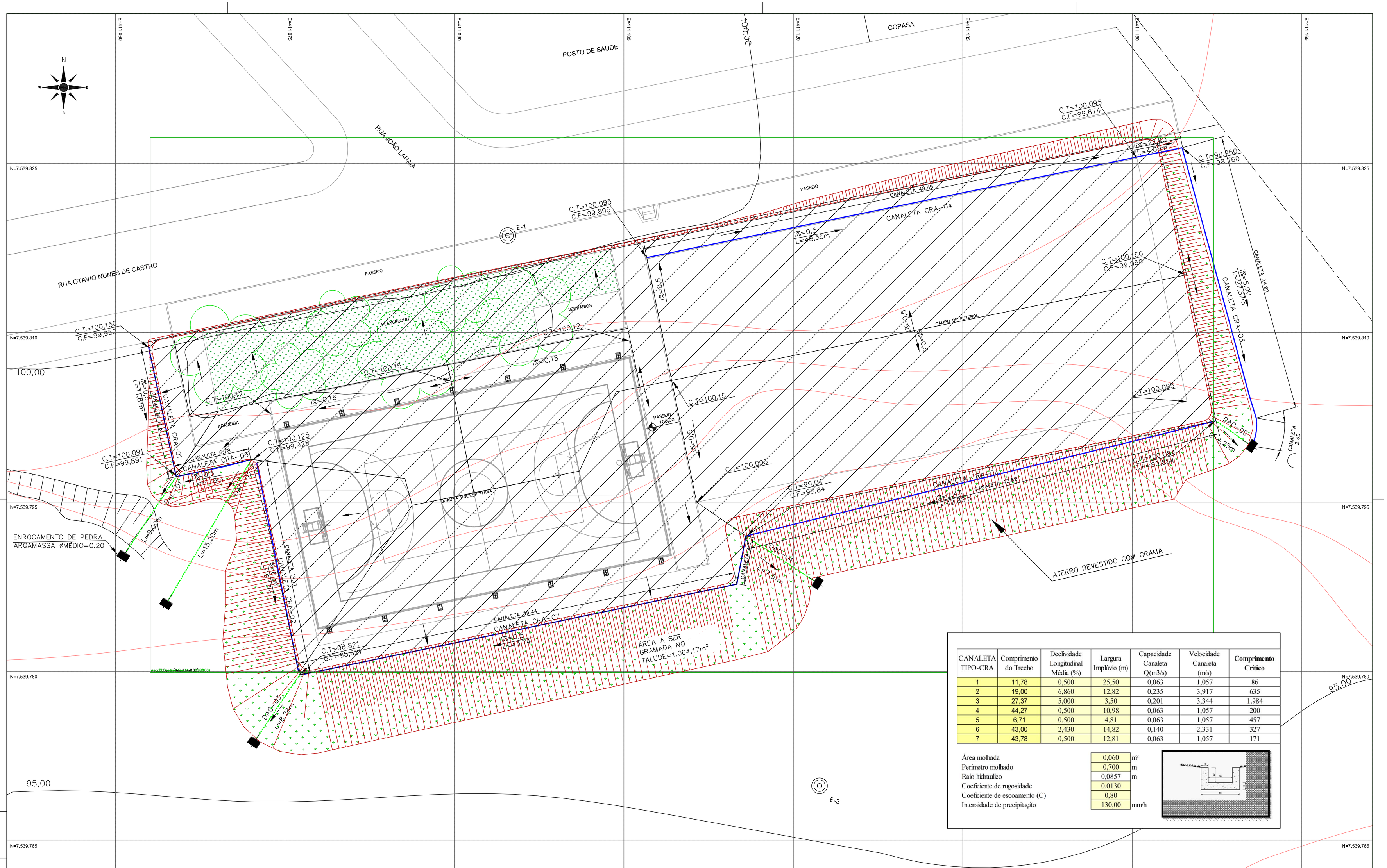

CANALETA TIPO-CRA	Comprimento do Trecho	Declividade Longitudinal Média (%)	Largura Implívio (m)	Capacidade Canaleta Q(m3/s)	Velocidade Canaleta (m/s)	**Comprimento Crítico**
1	11,78	0,500	25,50	0,063	1,057	86
2	19,00	6,860	12,82	0,235	3,917	635
3	27,37	5,000	3,50	0,201	3,344	1.984
4	44,27	0,500	10,98	0,063	1,057	200
5	6,71	0,500	4,81	0,063	1,057	457
6	43,00	2,430	14,82	0,140	2,331	327
7	43,78	0,500	12,81	0,063	1,057	171

Área molhada	0,060	m²
Perímetro molhado	0,700	m
Raio hidraulico	0,0857	m
Coeficiente de rugosidade	0,0130	
Coeficiente de escoamento (C)	0,80	
Intensidade de precipitação	130,00	mm/h

ARQUIVO

APLICAÇÃO

CLASSIFICAÇÃO

	DATA	EXECUT.	VISTO	APROV.
a				
b				
c				

ALTERAÇÕES

NOTAS :

1–DISPOSITIVOS DE DRENAGEM PADRÃO SUDECAP.

2–AS ÁREAS E MEDIDAS FORAM EXTRAÍDAS DOS DESENHOS APRESENTADOS NO AUTOCAD.

LEGENDA:

CANALETA RETANGULAR

DESCIDA D' AGUA TIPO CALHA

SENTIDO DO ESCOAMENTO

ENROCAMENTO DE PEDRA C/ ARGAMASSA

BACIA DE CONTRIBUIÇÃO

CONEPP consultoria

RT

ASSINATURA CAU: A51874–3

NOME : ANA CAROLINA FERREIRA DA ROSA GRANATO

PROJETO CREA: 171.435/D

NOME : LUCAS HENRIQUE SANTOS LEONI

DES. LUCAS LEONI

DATA MARÇO/2016

PREFEITURA MUNICIPAL DE POUSO ALEGRE–MG

PROJETO BASICO

QUADRA POLIESPORTIVA BAIRRO CIDADE JARDIM

PLANTA DE DRENAGEM

ESCALA PLANTA – 1:150

Nº 01

FOLHA 01 DE 02

DREN.